

COBERTURA - HID
ESC. 1:50

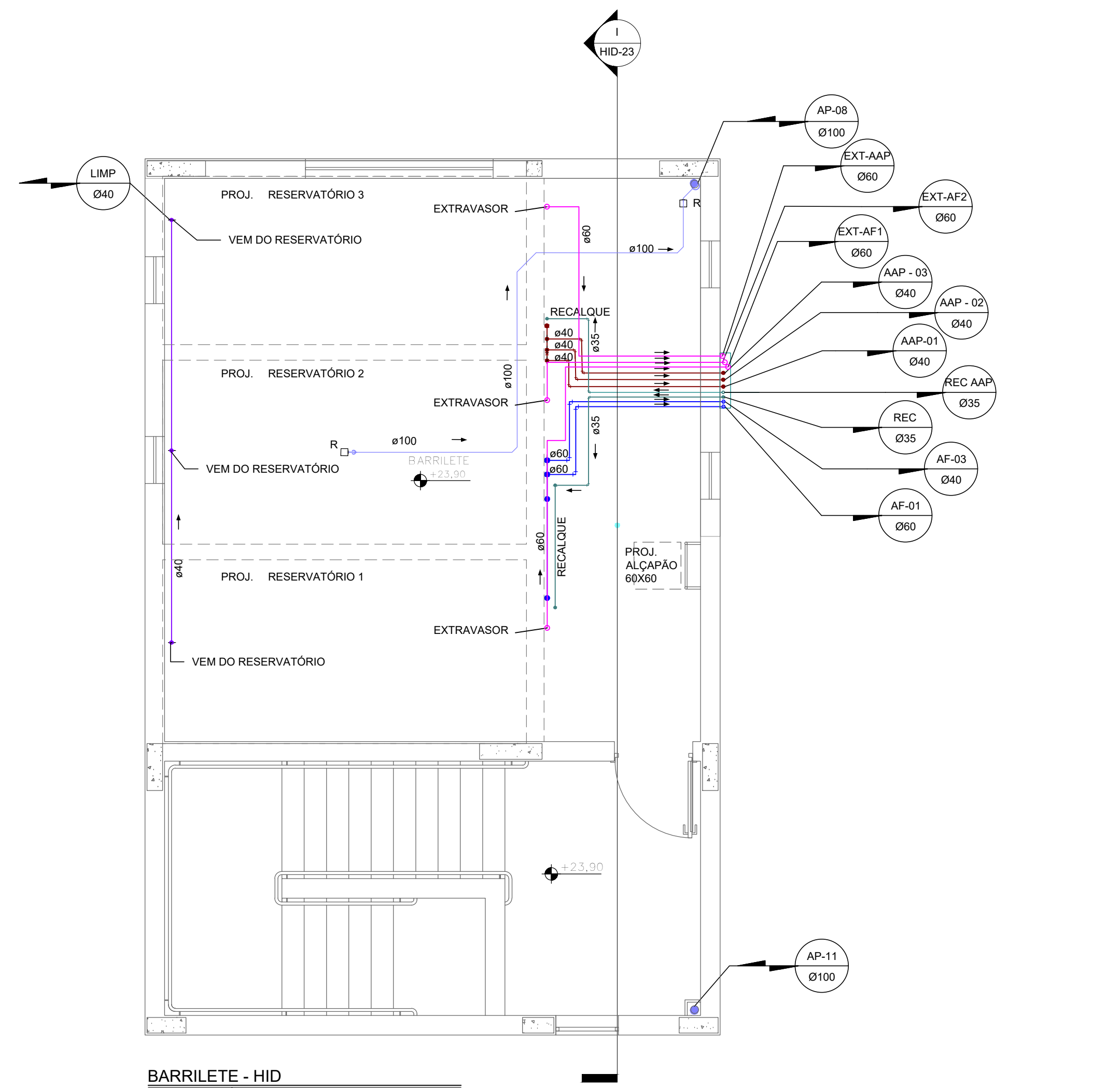

BARRILETE - HID
ESC. 1:50

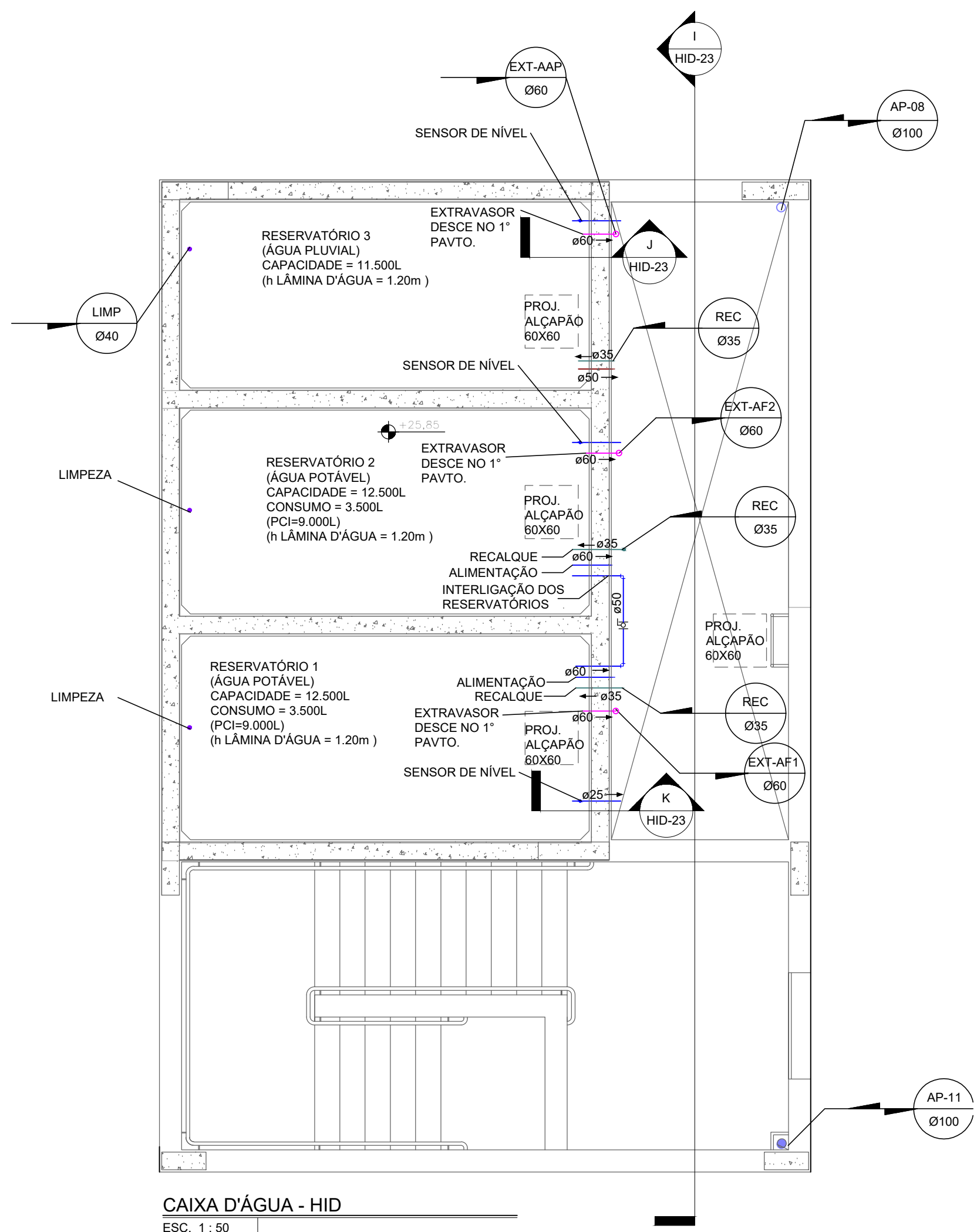

CAIXA D'ÁGUA - HID
ESC. 1:50

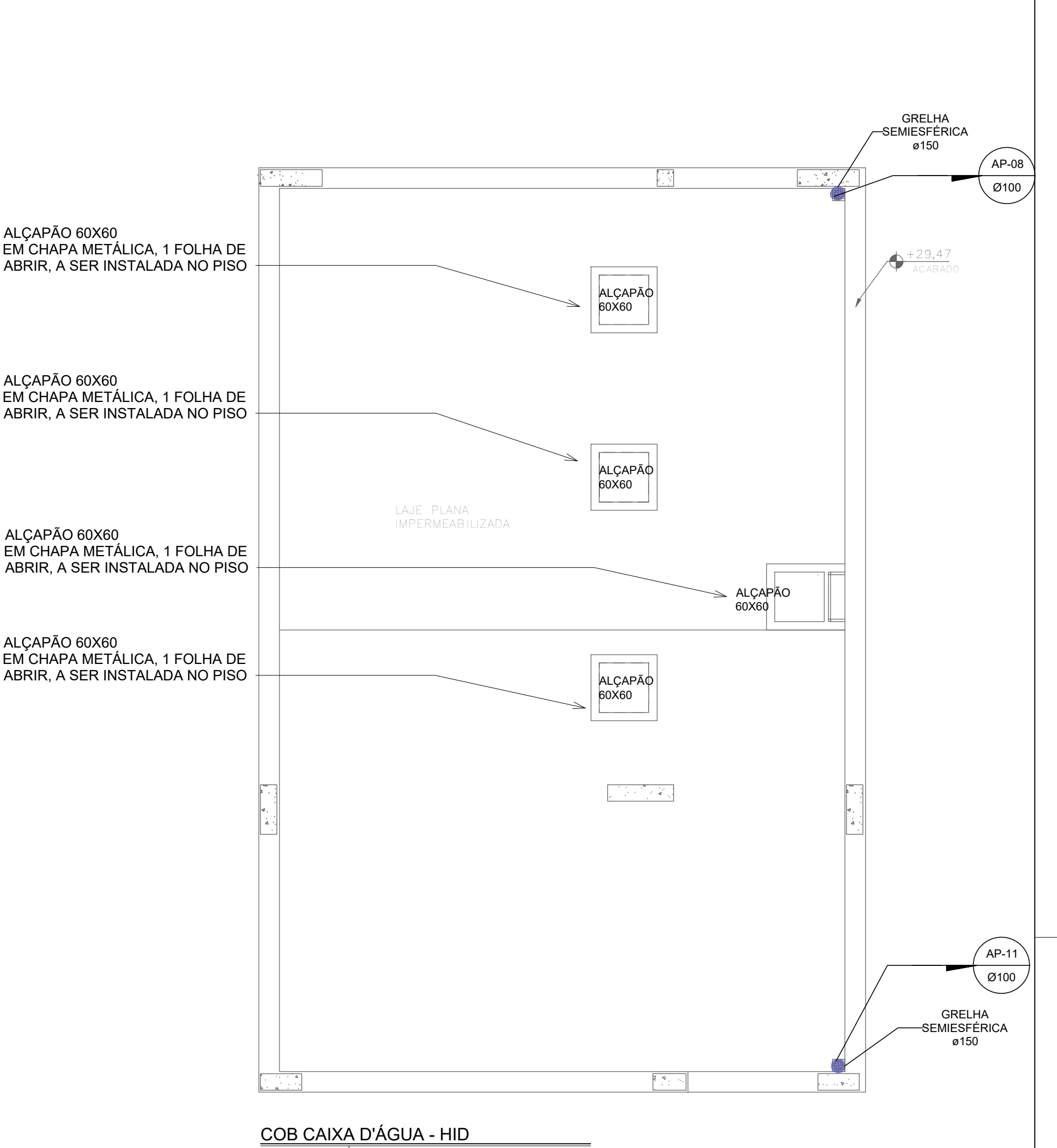

COB CAIXA D'ÁGUA - HID
ESC. 1:50

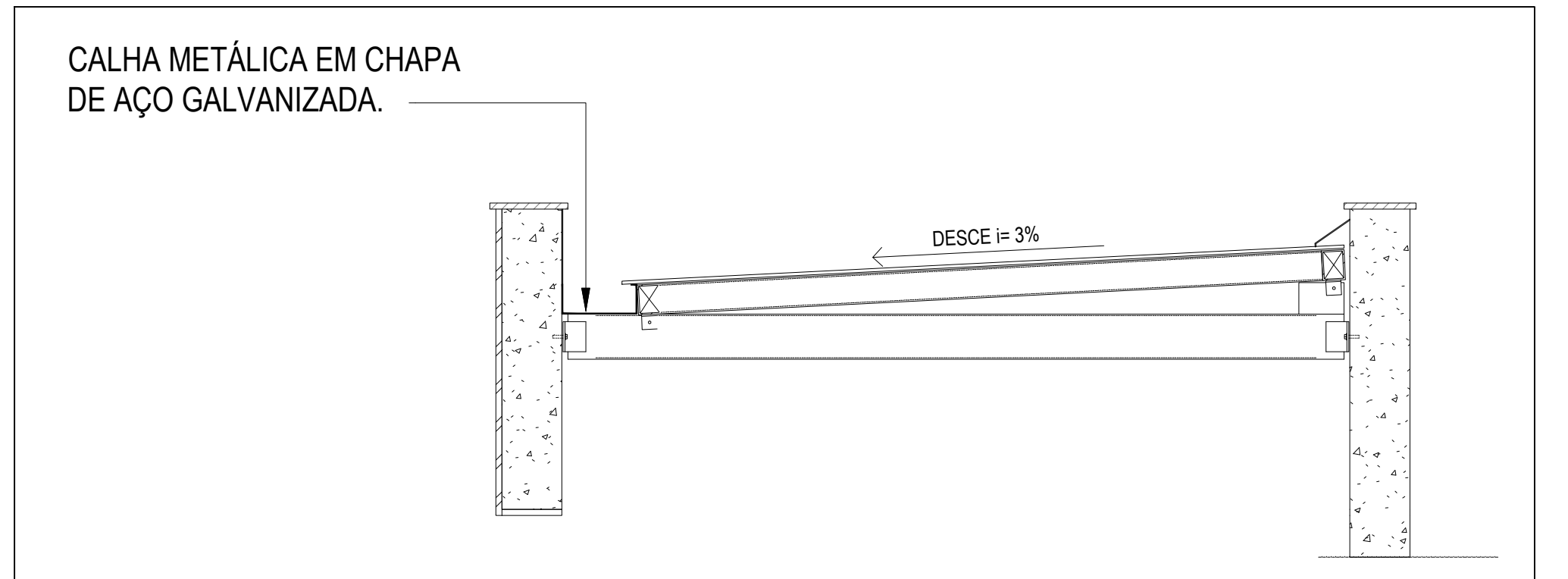

DETALHE - CALHA COM TELHADO
SEM ESCALA

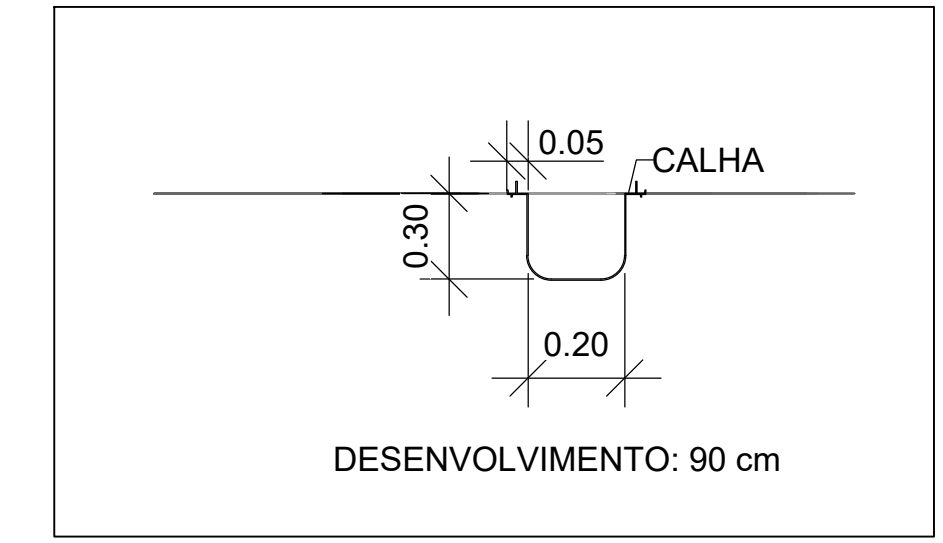

DETALHE ESQUEMÁTICO - CALHA
SEM ESCALA

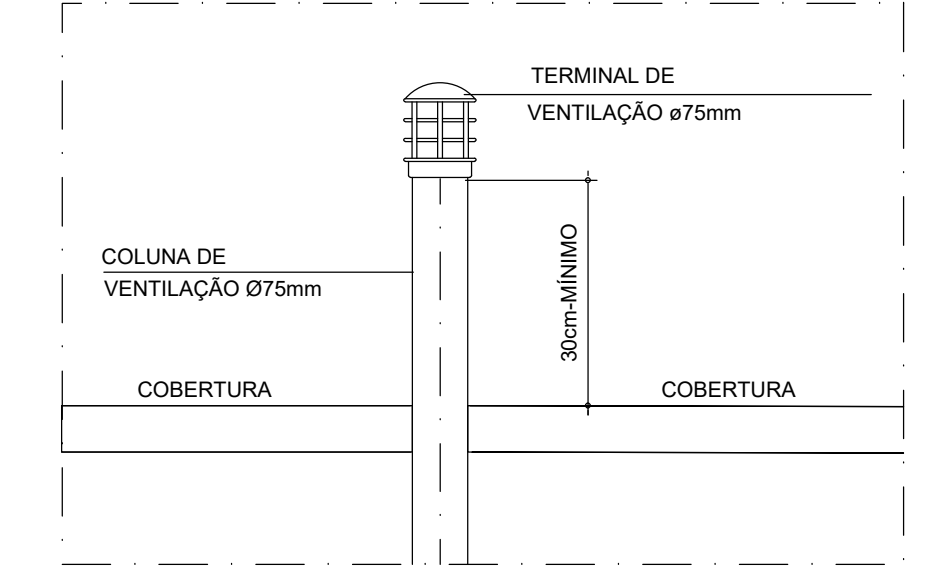

DETALHE - EXTREMIDADE SUPERIOR DAS COLUNAS DE VENTILAÇÃO - ø75mm
SEM ESCALA

EXE	00	PROJETO EXECUTIVO – LICITAÇÃO OBRA	EFICÁCIA	08/10/20
Tipo	REV	DESCRIÇÃO	DESENHO	DATA
REVISÕES				
MINISTÉRIO PÚBLICO DO ESTADO DE MINAS GERAIS SEDE DAS PROMOTORIAS DE JUSTIÇA DA COMARCA DE RIBEIRÃO DAS NEVES				
ENDEREÇO:			ÁREA TERRENO:	
RUA VERA LÚCIA DE OLIVEIRA ANDRADE S/Nº			3.235,71 m²	
BARRIO VILA ESPERANÇA, RIBEIRÃO DAS NEVES			ÁREA CONSTRUÍDA:	
PROPRIETÁRIO:			3.913,46 m²	
CNPJ:			20.971.057/0001-45	
PROCURADORIA GERAL DE JUSTIÇA DO ESTADO DE MINAS GERAIS				
PROJETO EXECUTIVO DE INSTALAÇÕES HIDROSSANITÁRIAS				
EMPRESA:			CNPJ:	
_____ ENGENHEIRO FABRICIO SILVA LIMA EFICÁCIA PROJETOS E CONSULTORIA LTDA			08.301.115/0001-00	
RESPONSÁVEL TÉCNICO:			CREA:	
_____ DANIELA OLIVEIRA DE MORAIS			239.656/D-MG	
_____ ROGERIO FLAVIANO DOS SANTOS			111.889/D-MG	
CONTEÚDO:			DATA:	
HIDROSSANITÁRIO –			08/10/2020	
COBERTURA/BAR./C.X D'ÁGUA/COB.			FOLHA:	
			09/24	
			ESCALA:	
			INDICADA	